ATS Autos - Teile - Service Inh. T. Heinze
Wiesenmühlenweg 1 - 04654 Frohburg - Tel.: 034348 / 55664

ALLE MARKEN. EIN PARTNER.

Ihr Ansprechpartner

Herr Tobias Heinze
E-Mail: info@ats-heinze.de
Telefon: 034348 55664

Dacia Sandero II Stepway Anniversary

Angebotsnr.: WS04-M_Wa72469b

VERKAUFT

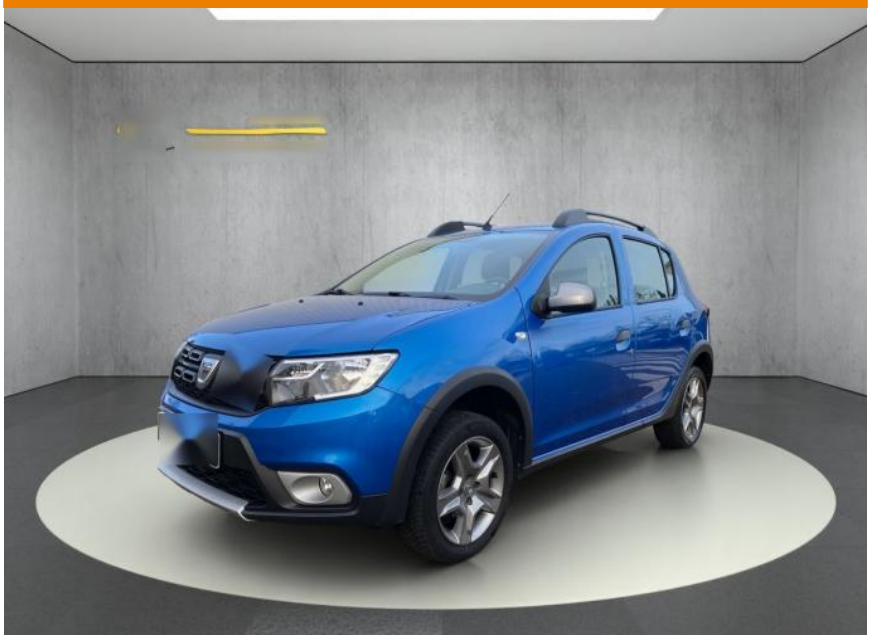

Erstzulassung:	Kilometer:	Farbe:	Leistung:	Kraftstoffart:
06.12.2020	51.300	Diverse	66 kW / 90 PS	Benzin

PREIS
14.680 €

FINANZIERUNGSBEISPIEL

Laufzeit: 72 Monate	Anzahlung: 25 %
Basis-Finanzierung:*	Mtl. Rate:
Zielraten-Finanzierung:**	Mtl. Rate: **109 €**

* Basisfinanzierung: Anzahlung: 3.670 Euro, Laufzeit: 72 Monate, Nettodarlehen: 11.010 Euro, Gesamtbetrag: 16.658 Euro, Zinsätze: 5.83% Sollz. (gebunden), 5.99% eff.
** Zielratenfinanzierung: Anzahlung: 3.670 Euro, Laufzeit: 72 Monate, Nettodarlehen: 11.010 Euro, Zielrate: 7.340 Euro, Gesamtbetrag: 17.428 Euro, Zinsätze: 5.83% Sollz. (gebunden), 5.99% eff.,

Vermittlung für: Targobank
Repräsentatives Beispiel gem. § 17 Abs. 4 PAngV. Diese Finanzierungsangebote sind Beispiele. Gerne ermitteln wir für Sie Ihr individuelles Angebot.

Ausstattung

Sicherheit
- Reifendruckkontrollsystem
- PDC Park Distance Control hinten
- Anti-Blockiersystem ABS
- Antischlupfregelung ASC+T
- elektronische Stabilitätskontrolle (ESP / DSP)
- Servolenkung
- Geschwindigkeitsregelung (Tempomat)
- Wegfahrsperre
- Kindersitzbefestigung

Multimedia
- Touchscreen
- Radio
- Freisprechen
- Navigation mit Bildschirm
- Bluetooth

Komfort
- Berganfahrassistent
- Klimaautomatik
- Front- und Seiten-Airbags
- Zentralverriegelung
- Bordcomputer
- *** Außenspiegel beheizbar * Außenspiegel elektr. * Bordcomputer * Colorverglasung * Einparkhilfe (PDC) mit Kamera * Einparkhilfe (PDC) Sensoren hinten * Elektr. Fensterheber * Klimaautomatik * Mittelarmlehne * Multifunktionslenkrad * Multimediasystem * Rücksitzbank geteilt * Tempomat * Touchscreen * Zentralverriegelung * Zentralverriegelung mit Fernbedienung Multimedia / Radio / Navi: * Bluetooth Freisprecheinrichtung * DAB+ Digital Radio * Freisprecheinrichtung * Navigationssystem * Radio/Tuner Licht: * Nebelscheinwerfer Sicherheit Airbags: * Beifahrerairbag * Fahrerairbag * Seitenairbag Sicherheit allgemein: * 3.**
- Finanzierung oder Leasing möglich. * Eine riesen Auswahl weiterer Angebote finden Sie auf unseren Internetseiten. * Den genauen Ausstattungsumfang erhalten Sie von unserem Verkaufspersonal
- bitte kontaktieren Sie uns. * Änderungen
- Irrtümer und Zwischenverkauf vorbehalten.

Interieur
- Multifunktionslenkrad
- el. Fensterheber
- Armlehne vorne

Exterieur
- Anhängerkupplung fest
- LED-Tagfahrlicht
- metallic
- Geschwindigkeitsregelung (Tempomat)
- Nebelscheinwerfer

EGA STÄNDIG ÜBER 15.000 FAHRZEUGE IM BESTAND!

© 2004-2025 ATS Autos - Teile - Service Inh. T. Heinze - Alle Rechte vorbehalten - Preisangaben ohne Gewähr und soweit nicht anders ausgewiesen inklusive MwSt.
Änderungen und Irrtümer vorbehalten